

Nova džamija Bromsten - koncept idejnog rješenja



Process

- 2 opcije:
 - dogradnja, preuredjenje
 - izgradnja novog objekta
- anketa, urbanisticki plan, zakonska ogranicenja

Länsväg 279

Länsväg 279

279

Bosniska Islamiska
Zajednica Stockholm



Alvågen

Frodevågen

Esox Gear
Temporarily closed



Alvågen

8

56B

Frodevägen

8

11

Ulvsundavägen

279

Ulvsundavägen

Detaljplan

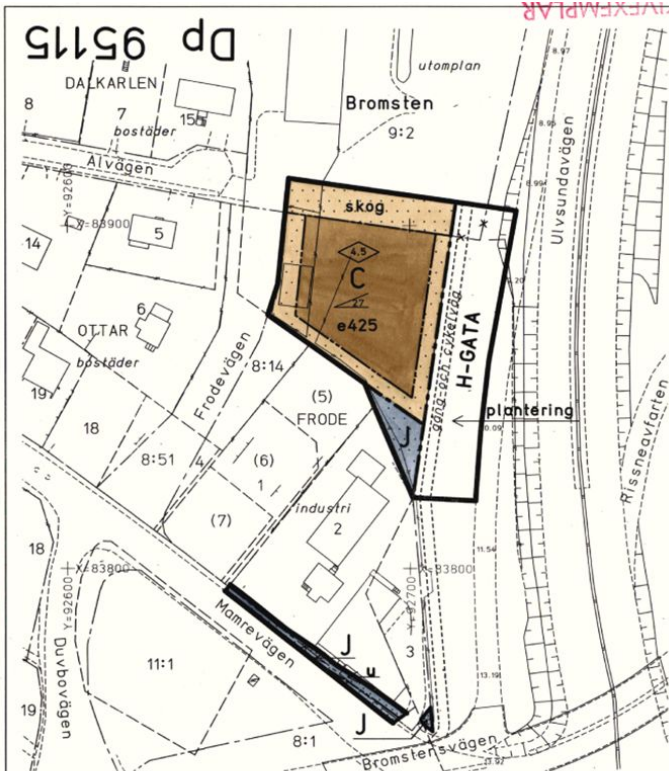

GRUNDKARTA



Koordinatsystem: ST 74 i plan
 och stadens (RH 00) i höjd
 Mätklass II
 Upprättad av Stadsmätningen
 Distrikt Västerort
 1996-02-02
Ivan Fredriksson
 Ivan Fredriksson
 Stadsmätningsschef



PLANBESTÄMMLER

Följande gäller inom områden med nedanstående beteckningar.
 Bestämmelse utan beteckning gäller inom hela planområdet.
 Endast angiven användning och utformning är tillåten.

- Gräns för planområdet
- - - - - Användningsgräns
- - - - - Egenskapsgräns
- × × × × × Utgående gräns

Användning av mark

Allmänna platser

H-Gata Gata som ingår i huvudnätet

Kvartersmark

- [] Religiös samlingsstokal
- [] Industri

Utformning av allmänna platser

plantering Gatuplantering

Utnyttjandegrad

e 000 Största byggnadsarea i kvadratmeter.

Begränsningar av markens bebyggande

- [] Marken får inte bebyggas
- u Marken skall vara tillgänglig för allmänna underjordiska ledningar.

Markens anordnande

skog Skogsdungen skall bevaras.

Utformning

- [] Högsta byggnadshöjd i meter
- [] Största taklutning i grader

Byggnadsteknik

I första hand skall lokalt omhändertagande av dagvatten inom fastigheten ske om så är möjligt. I andra hand skall färdrijsning av dagvattnet ske inom fastigheten, innan avledning sker till dagvattenledningen. Dränvattnet får ej tillföras spillvattennätet.

ILLUSTRATIONER

----- Illustrationslinje
 illustration Illustrationstext

Administrativa bestämmelser

Genomförandetiden slutar 15 år efter det att planen har vunnit laga kraft.

Tomtindelningen som fastställdes 1948-01-14 upphör att gälla för fastigheten Frode 2.

UPPLYSNINGAR

Planen består av:

- plankarta med bestämmelser
- Till planen hör:
- planbeskrivning
- genomförandebeskrivning

Planen är upprättad enligt Plan- och Bygglagen (PBL) med tillämpning av enkelt planförfarande.
 Fastighetsregisterkarta nr 1

Detaljplan för del av
kv Frode mm
 inom stadsdelen Bromsten
 i Stockholm

Stockholms stadsbyggnadskontor
 distrikt Västerort, plansektionen
 1996-02-26

Bertil Andersson Maria Pettersson
 Bertil Andersson planarkitekt Maria Pettersson planarkitekt

antagen av SBN 1996-03-14.....
 laga kraft 1996-03-14

10 0 50m
 Skala 1:1000

Dp 95115

ARKIVEXEMPLAR

Koncept novog objekta

Uslovi

- Parcela i Detaljplan
 - Veličina i dimenzije parcele
 - Dozvoljena visina objekta i BYA
- Orijentacija prema Kabi
- Položaj Ulice i Ulaza
 - Logična i funkcionalna povezanost sa okruženjem
- Program
 - Funkcionalna organizacija prostora prema namjeni

Arhitektonski koncepti

- Flexibilnost
 - Prilagodljivost prostora
- Masivnost i Transparentnost
 - Balans između zatvorenih i otvorenih elemenata
- Vidne Linije
 - Fokus na vizualne linije unutar i izvan objekta
- Kretanje unutar Prostorija
 - Jasna organizacija kružnog toka i povezanosti prostora
- Islamski Simboli u Modernom Dizajnu
 - Geometrijski oblici, lukovi, arkade, kupole i ornamenti reinterpetirani u savremenom stilu

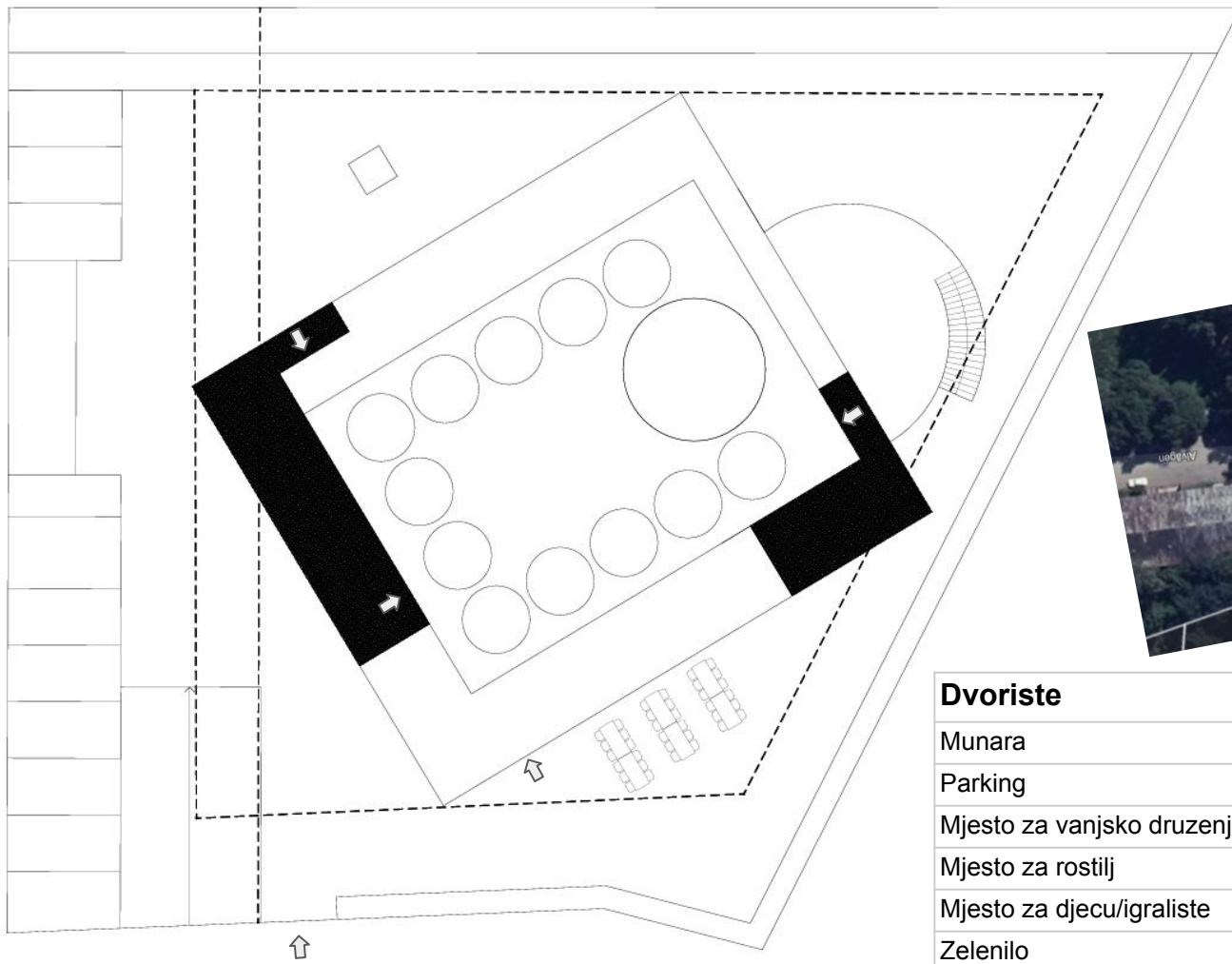

Dvoriste

Munara

Parking

Mjesto za vanjsko druženje

Mjesto za roštilj

Mjesto za djecu/igraliste

Zelenilo

10 inkl 1 HKP

Munara	
Parking	10 inkl 1 HKP
Mjesto za vanjsko druženje	
Mjesto za roštilj	
Mjesto za djecu/igraliste	
Zelenilo	

Gornji sprat

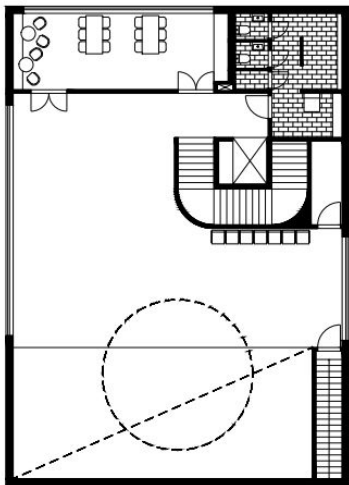

Ulazni sprat

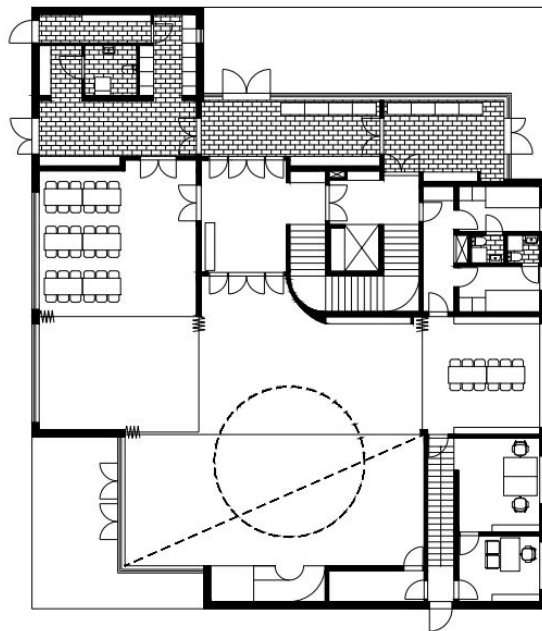

Podrum

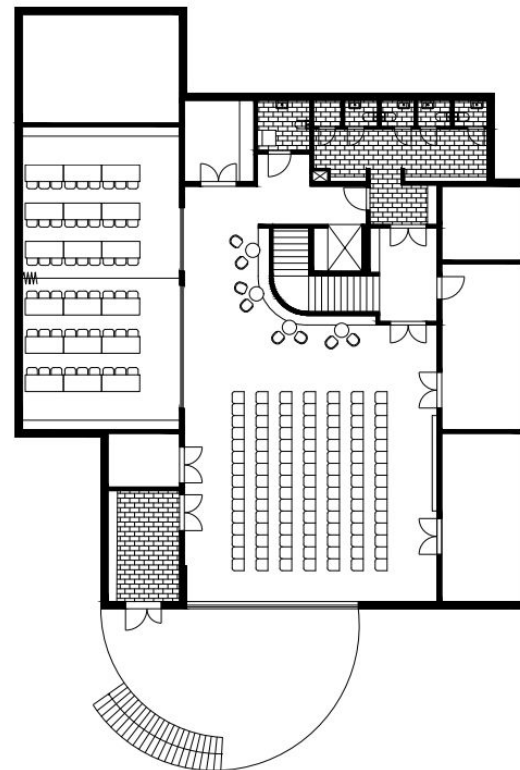

Kategorizacija prema korisnicima

Muske 

Zenske 

Zaposlene 

Socialno 



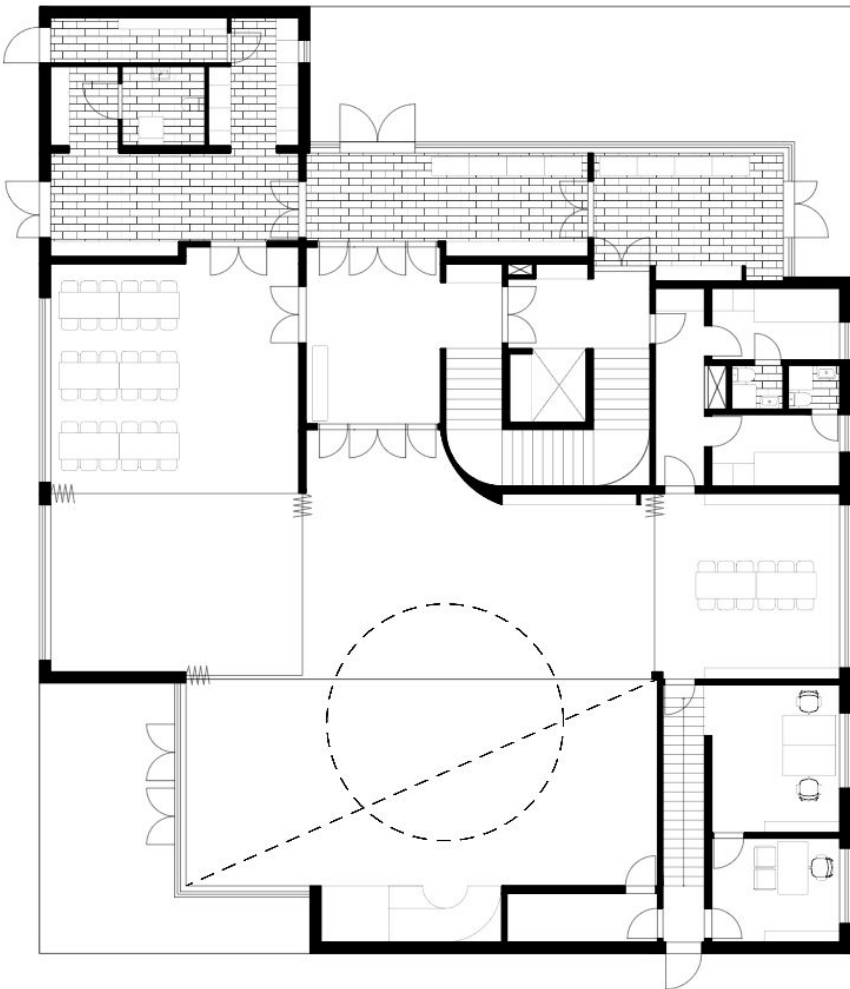

Ulazni sprat

Ulaz

- prostor za cipele i jakne
- poseban ulaz za zene
- izdrzava veci nivo zvukova/razgovora

Foaje

- prostor izmedju ulaza i glavne prostorije
- pentry sa vodom/kahvom
- mjesto za kratki razgovor
- izdrzava manji nivo zvukova/razgovora

(Permanentno) mjesto za klanjanje za muske

145 kvm / 201 klanjaca

- tiha prostorija

Biblioteka/soba za vece sastanke

24 kvm / 33 klanjaca

- tiha prostorija
- fleksibilno koristenje

Mihrab i mimber

- dostupno za osobe u invalidskim kolicima



Ulazni sprat

Ulaz

- prostor za cipele i jakne
- poseban ulaz za zene
- izdrzava veci nivo zvukova/razgovora

Foaje

- prostor izmedju ulaza i glavne prostorije
- pentry sa vodom/kahvom
- mjesto za kratki razgovor
- izdrzava manji nivo zvukova/razgovora

(Permanentno) mjesto za klanjanje za muske

145 kvm / 201 klanjaca

- tiha prostorija

Biblioteka/soba za vece sastanke

24 kvm / 33 klanjaca

- tiha prostorija
- fleksibilno koristenje

Mihrab i mimber

- Dostupno za osobe u invalidskim kolicima

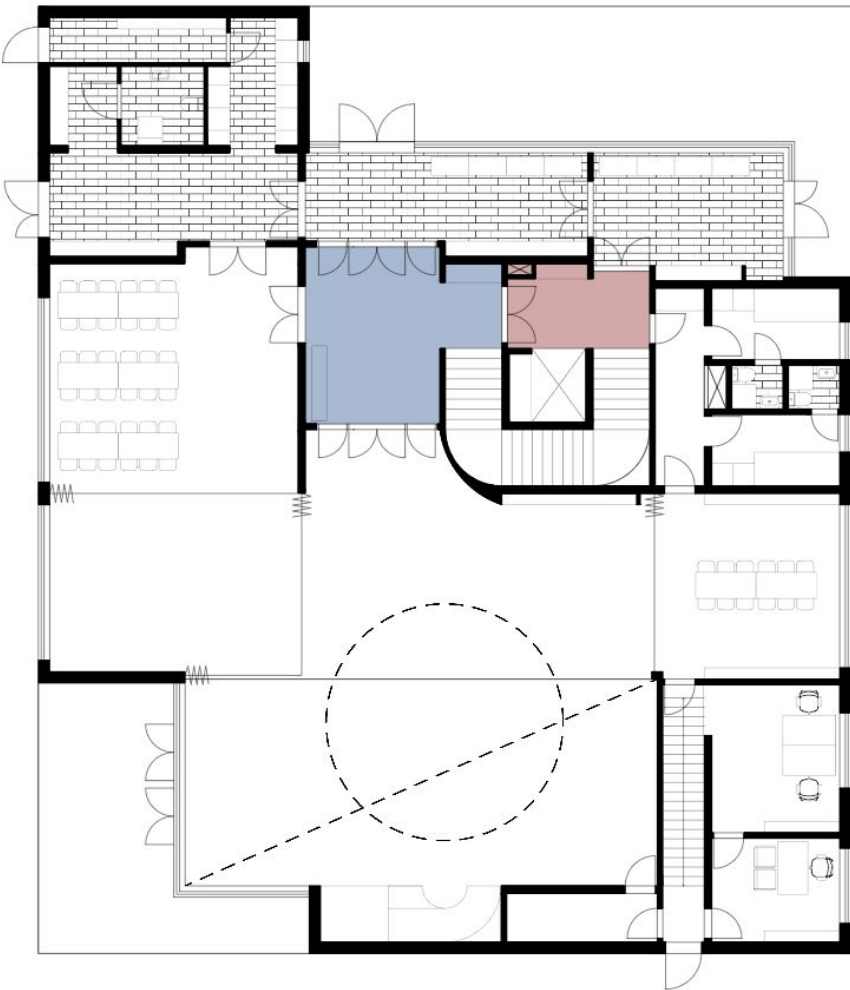

Ulazni sprat

Ulaz

- prostor za cipele i jakne
- poseban ulaz za zene
- izdrzava veci nivo zvukova/razgovora

Foaje

- prostor izmedju ulaza i glavne prostorije
- pentry sa vodom/kahvom
- mjesto za kratki razgovor
- izdrzava manji nivo zvukova/razgovora

(Permanentno) mjesto za klanjanje za muske

145 kvm / 201 klanjaca

- tiha prostorija

Biblioteka/soba za vece sastanke

24 kvm / 33 klanjaca

- tiha prostorija
- fleksibilno korištenje

Mihrab i mimber

- Dostupno za osobe u invalidskim kolicima

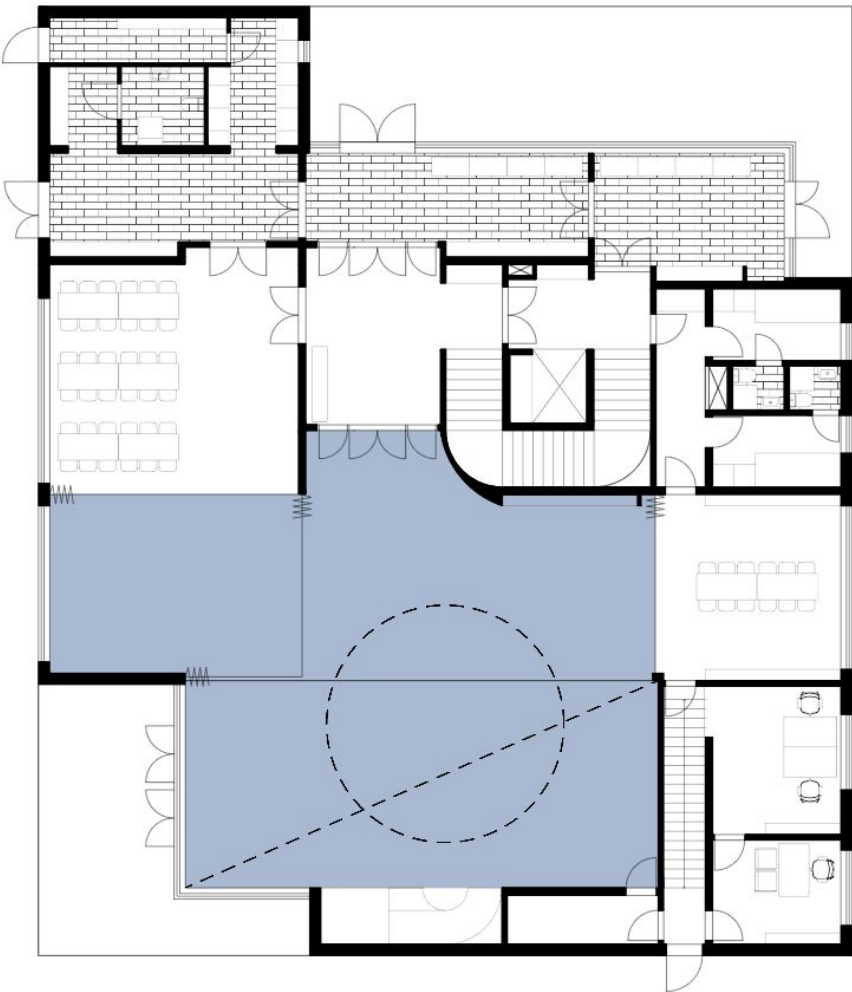

Ulazni sprat

Ulaz

- prostor za cipele i jakne
- poseban ulaz za zene
- izdrzava veci nivo zvukova/razgovora

Foaje

- prostor izmedju ulaza i glavne prostorije
- pentry sa vodom/kahvom
- mjesto za kratki razgovor
- izdrzava manji nivo zvukova/razgovora

(Permanentno) mjesto za klanjanje za muske

145 kvm / 201 klanjaca

- tiha prostorija

Biblioteka/soba za vece sastanke

24 kvm / 33 klanjaca

- tiha prostorija
- fleksibilno korištenje

Mihrab i mimber

- Dostupno za osobe u invalidskim kolicima

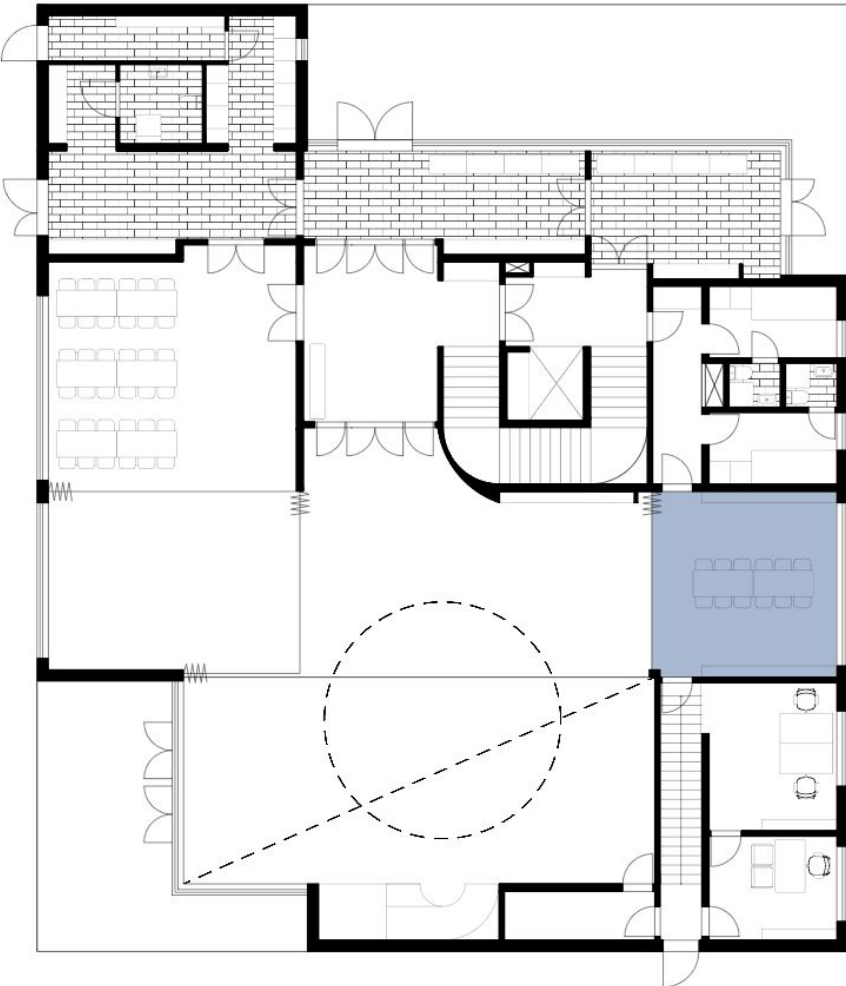

Ulazni sprat

Ulaz

- prostor za cipele i jakne
- poseban ulaz za zene
- izdrzava veci nivo zvukova/razgovora

Foaje

- prostor izmedju ulaza i glavne prostorije
- pentry sa vodom/kahvom
- mjesto za kratki razgovor
- izdrzava manji nivo zvukova/razgovora

(Permanentno) mjesto za klanjanje za muske

145 kvm / 201 klanjaca

- tiha prostorija

Biblioteka/soba za vece sastanke

24 kvm / 33 klanjaca

- tiha prostorija
- fleksibilno korištenje

Mihrab i mimber

- Dostupno za osobe u invalidskim kolicima

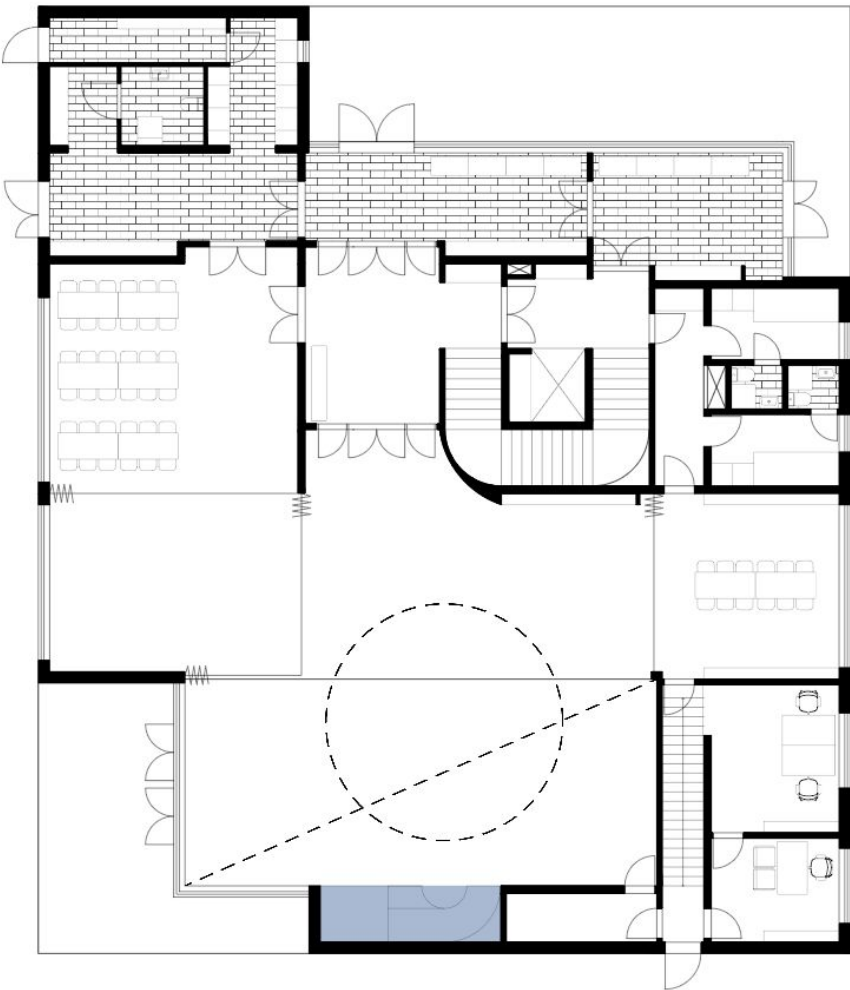

Ulazni sprat

Ulaz

- prostor za cipele i jakne
- poseban ulaz za zene
- izdrzava veci nivo zvukova/razgovora

Foaje

- prostor izmedju ulaza i glavne prostorije
- pentry sa vodom/kahvom
- mjesto za kratki razgovor
- izdrzava manji nivo zvukova/razgovora

(Permanentno) mjesto za klanjanje za muske

145 kvm / 201 klanjaca

- tiha prostorija

Biblioteka/soba za vece sastanke

24 kvm / 33 klanjaca

- tiha prostorija
- fleksibilno korištenje

Mihrab i mimber

- Dostupno za osobe u invalidskim kolicima

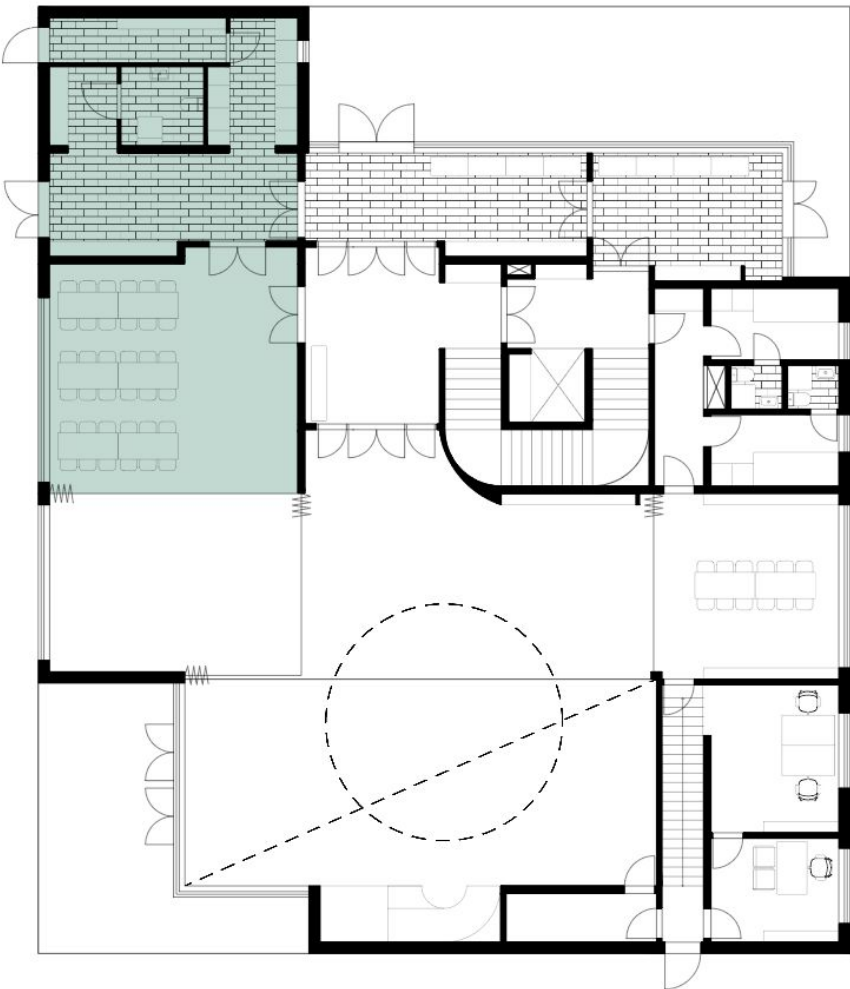

Ulazni sprat

Divanhana

Ulaz

- sekundarni samostojeci ulaz
- prostor za jakne i cipele
- prostor za kolica

Flexibilna prostorija

42 kvm / 58 klanjaca

- fleksibilna prostorija za iftare/seminare/sastanke
- mjesto za 36 (vecerno sjedenje)
- mjesto za 50 (bioskopsko sjedenje)
- moguće proizvesti u 74 kvm
- mjesto za 60 (vecerno sjedenje)
- mjesto za 80 (bioskopsko sjedenje)

HWC/Porodnici WC

- Dostupno za osobe u invalidskim kolicima
- Mjesto za presvlacenje beba

Kuhinja

Ostava

Maximalno mjesto za klanjanje ulazni sprat

- **120/90 cm**
- **292/365 klanjaca**

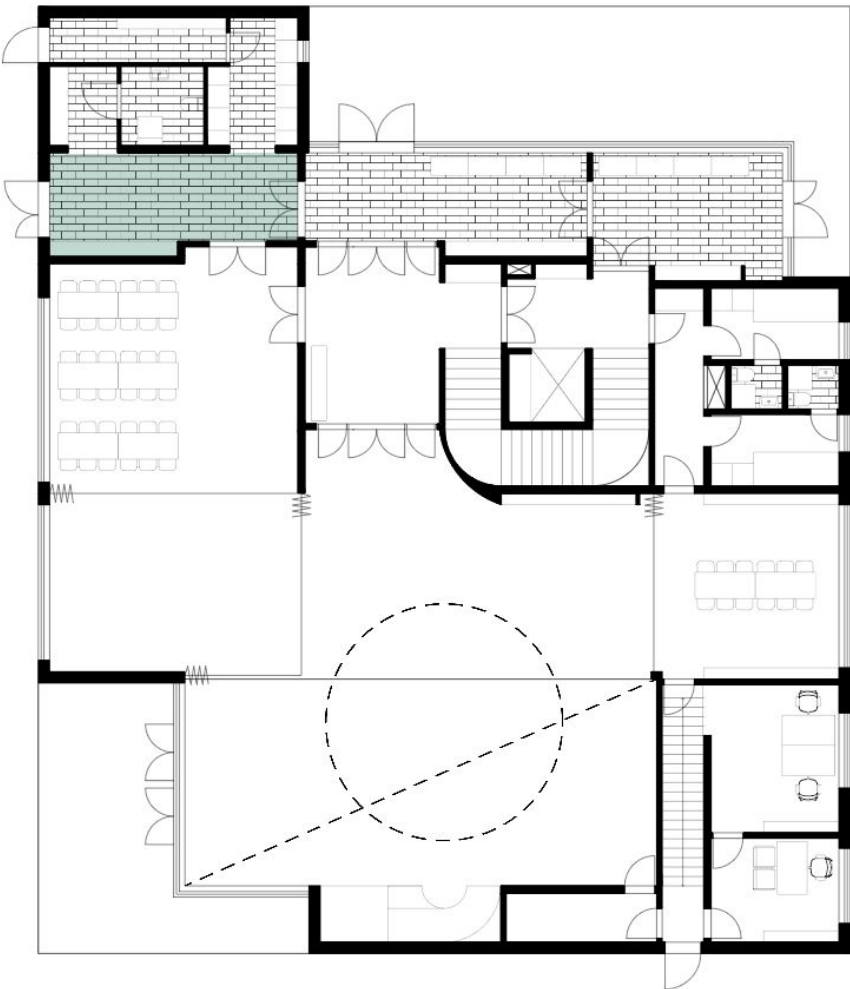

Ulazni sprat

Divanhana

Ulaz

- prostor za jakne i cipele
- prostor za kolica
- sekundarni samostojeci ulaz

Flexibilna prostorija

- fleksibilna prostorija za iftare/seminare/sastanke
- mjesto za 36 (vecerno sjedenje)
- mjesto za 50 (bioskopsko sjedenje)
- moguće proizvesti u 74 kvm
- mjesto za 60 (vecerno sjedenje)
- mjesto za 80 (bioskopsko sjedenje)

42 kvm / 58 klanjaca

HWC/Porodnici WC

- Dostupno za osobe u invalidskim kolicima
- Mjesto za presvlacenje beba

Kuhinja

Ostava

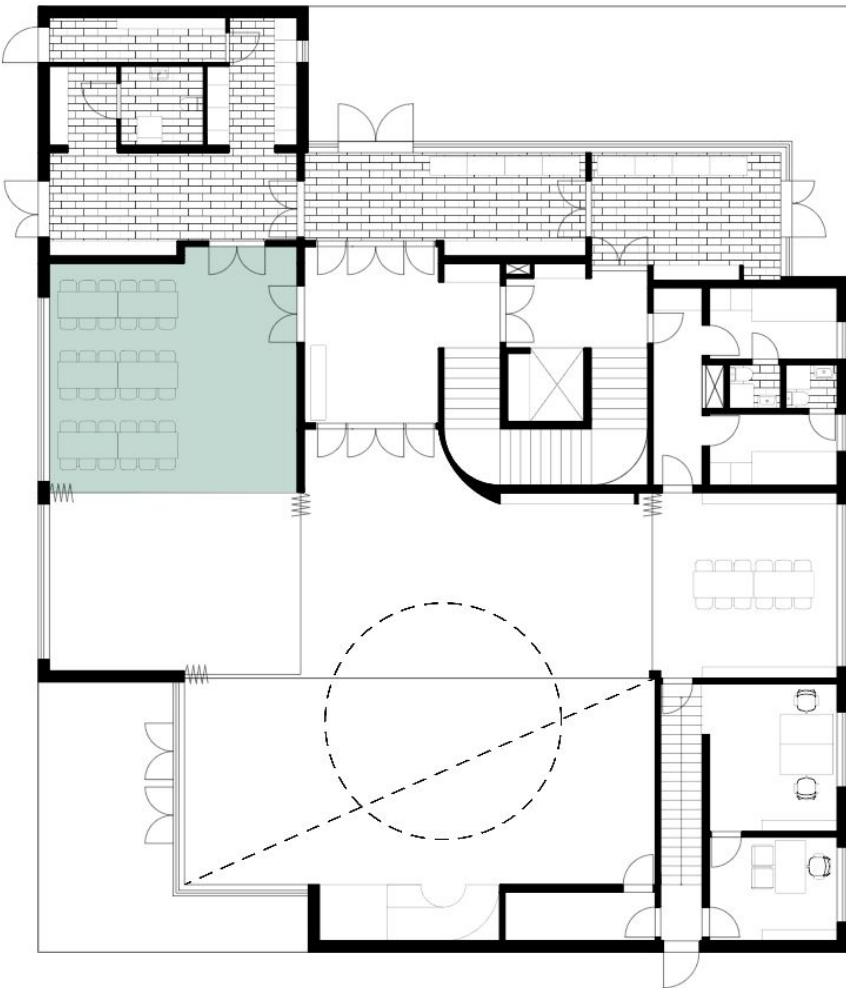

Ulazni sprat

Divanhana

Ulaz

- prostor za jakne i cipele
- prostor za kolica
- sekundarni samostojeci ulaz

Flexibilna prostorija

42 kvm / 58 klanjaca

- fleksibilna prostorija za iftare/seminare/sastanke
- mjesto za 36 (vecerno sjedenje)
- mjesto za ca 50 (bioskopsko sjedenje)
- moguće proizvesti u 74 kvm
- mjesto za 60 (vecerno sjedenje)
- mjesto za ca 80 (bioskopsko sjedenje)

HWC/Porodnicni WC

- Dostupno za osobe u invalidskim kolicima
- Mjesto za presvlacenje beba

Kuhinja

Ostava

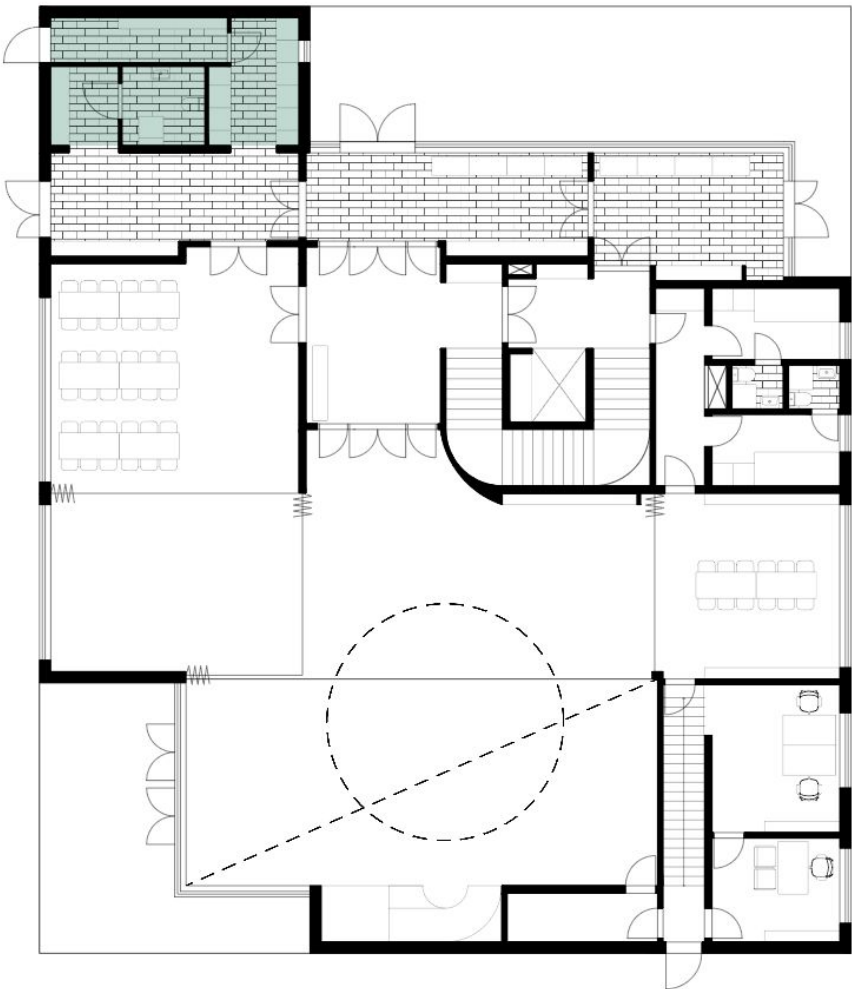

Ulazni sprat

Divanhana

Ulaz

- prostor za jakne i cipele
- prostor za kolica
- sekundarni samostojeci ulaz

Flexibilna prostorija

- fleksibilna prostorija za iftare/seminare/sastanke
- mjesto za 36 (vecerno sjedenje)
- mjesto za ca 50 (bioskopsko sjedenje)
- moguće proizvesti u 74 kvm
- mjesto za 60 (vecerno sjedenje)
- mjesto za ca 80 (bioskopsko sjedenje)

42 kvm / 58 klanjaca

HWC/Porodnici WC

- Dostupno za osobe u invalidskim kolicima
- Mjesto za presvlacenje beba

Kuhinja

Ostava

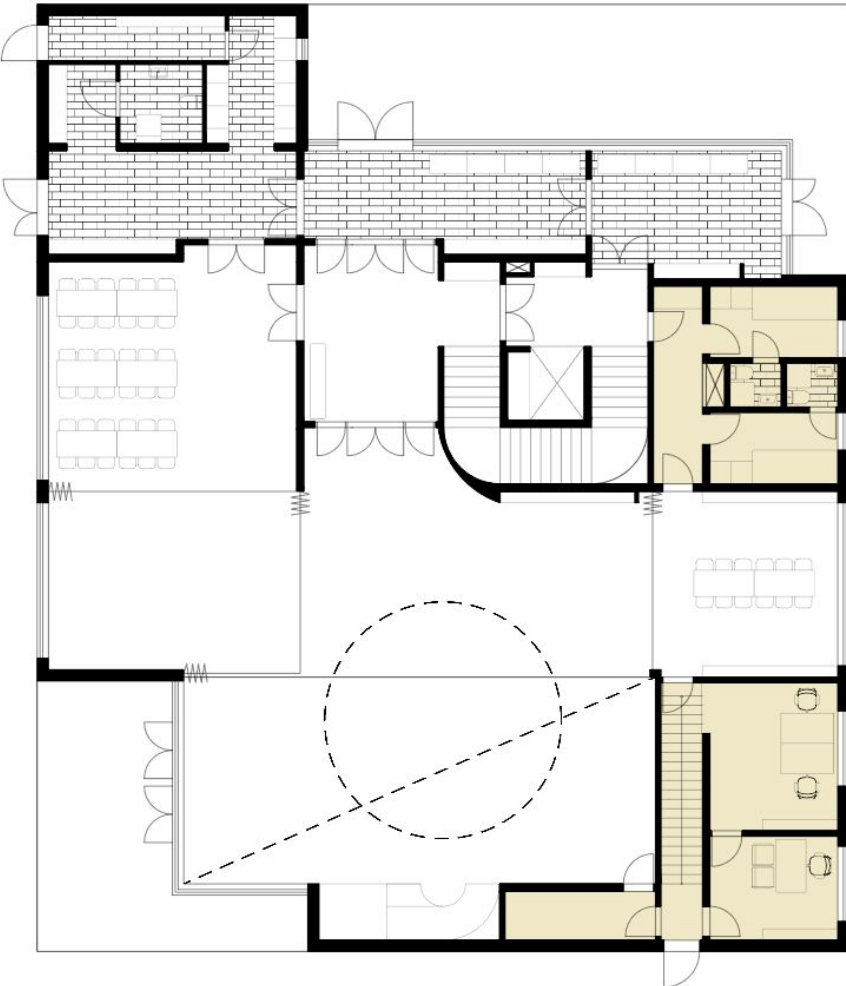

Ulazni sprat

Prostor za zaposlene

Administrativna kancelarija	
Kancelarija za imama	
Ostava/prostor kod mihraba	
Prostor za prenocenje/vilorum	

Total BYA (425 enl detaljplan) - 456 kvm (+7%)

Ulazni sprat

Tokovi (Flöden)



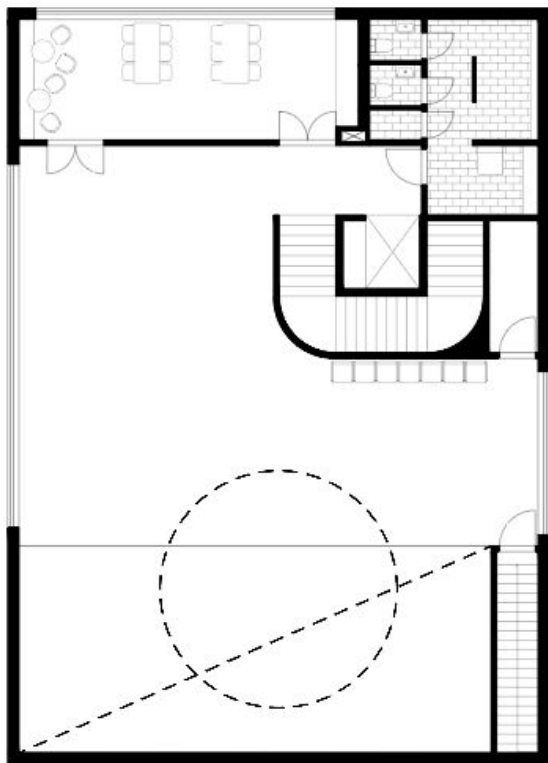

Gornji sprat

(Permanentno) mjesto za klanjanje za zenske	108 kvm / 150 klanjaca
Lounge	28 (27 bez kuhinje) kvm / 38 klanjaca
<ul style="list-style-type: none"> - manja kuhinja - prostor za sjediti/fikati/uciti 	
Zenska abdestana	
<ul style="list-style-type: none"> - 2 wc - prostor za ciscenje - prostor za abdestit - ogledalo/prostor za spremanje - prostor za bebu 	
Ostava	
Ukupno zenske prostorije	170 kvm
Total BYA	290 kvm

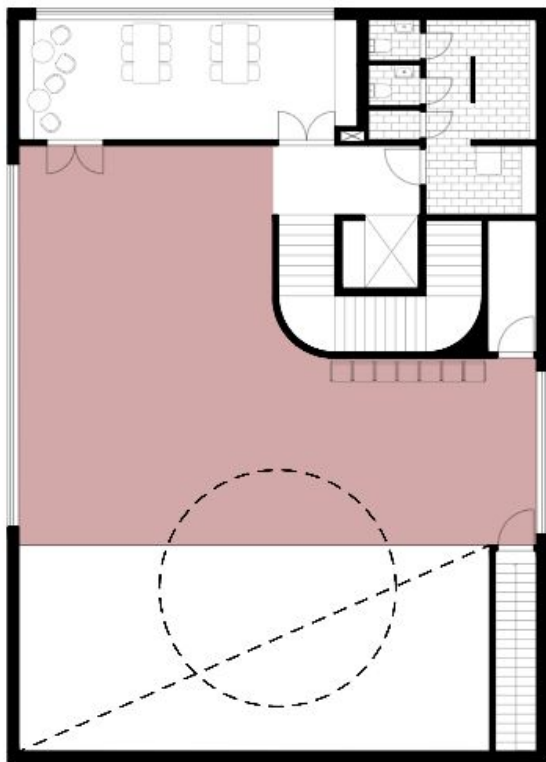

Gornji sprat

(Permanentno) mjesto za klanjanje za zenske	108 kvm / 150 klanjaca
Lounge <ul style="list-style-type: none"> - manja kuhinja - prostor za sjediti/fikati/uciti 	28 (27 bez kuhinje) kvm / 38 klanjaca
Zenska abdestana <ul style="list-style-type: none"> - 2 wc - prostor za ciscenje - prostor za abdestit - ogledalo/prostor za spremanje - prostor za bebu 	
Ostava	
Ukupno zenske prostorije	170 kvm
Total BYA	290 kvm

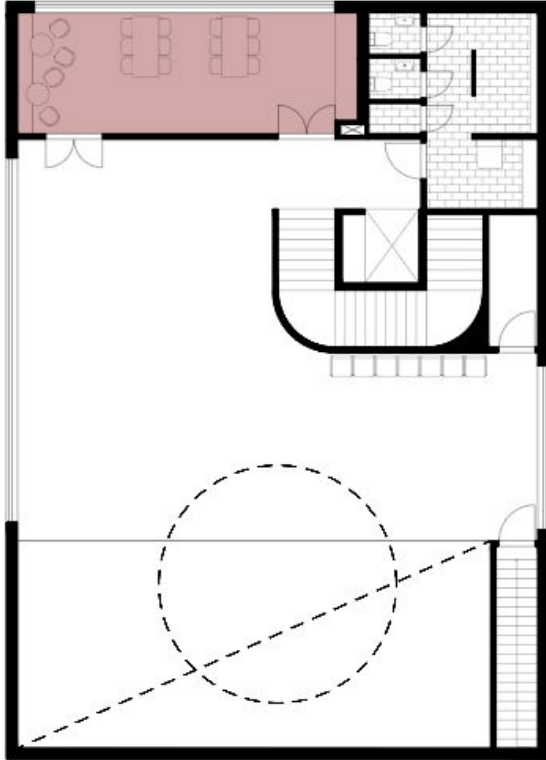

Gornji sprat

(Permanentno) mjesto za klanjanje za zenske	108 kvm / 150 klanjaca
Lounge za zene	28 (27 bez kuhinje)
- manja kuhinja	kvm / 38 klanjaca
- prostor za sjediti/fikati/uciti	
Zenska abdestana	
- 2 wc	
- prostor za ciscenje	
- prostor za abdestit	
- ogledalo/prostor za spremanje	
- prostor za bebu	
Ostava	
Ukupno zenske prostorije	170 kvm
Total BYA	290 kvm

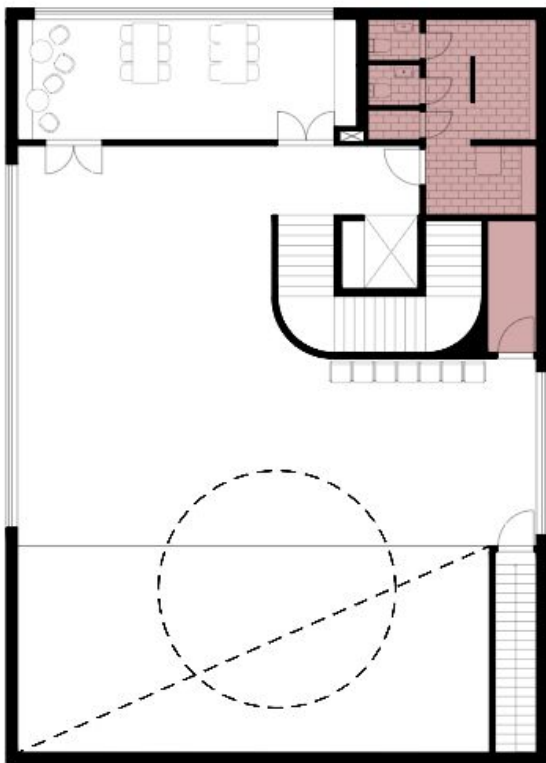

Gornji sprat

(Permanentno) mjesto za klanjanje za zenske	108 kvm / 150 klanjaca
Lounge	28 (27 bez kuhinje) kvm / 38 klanjaca
- manja kuhinja	
- prostor za sjediti/fikati/uciti	
Zenska abdestana	
- 2 wc	
- prostor za ciscenje	
- prostor za abdestit	
- ogledalo/prostor za spremanje	
- prostor za presvlacenje bebe	
Ostava	
Ukupno zenske prostorije	170 kvm
Total BYA	290 kvm

Ulazni sprat

Tokovi (Flöden)



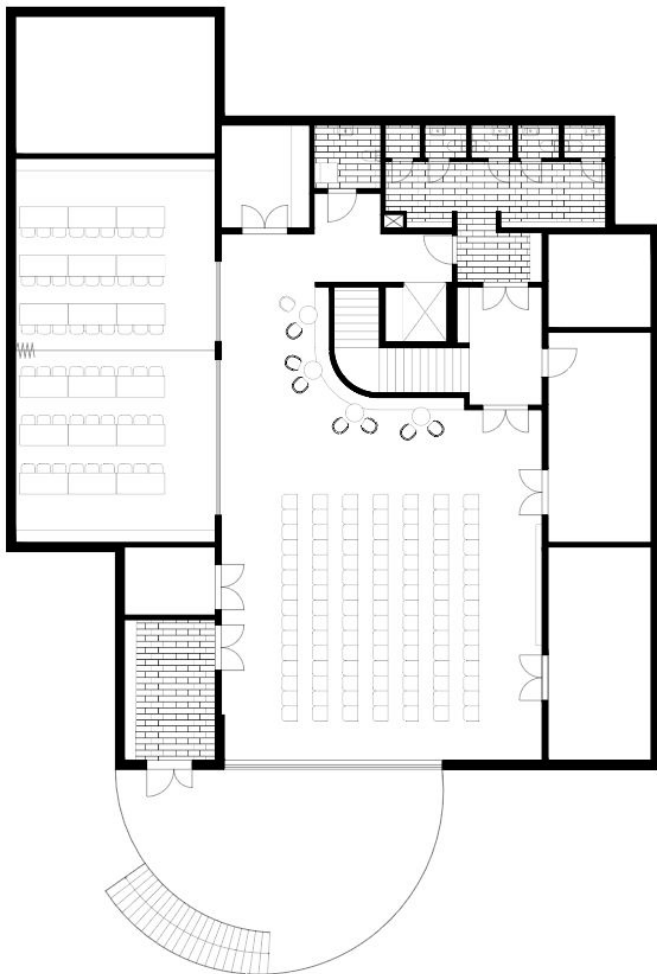

Podrum

Muska abdestana

- 4 wc
- prostor za ciscenje
- prostor za abdestit
- predprostor za skidanje/oblacene

Ulaz

- prostor za cipele i jakne
- sekundarni samostojeci ulaz

Flexibilna prostorija

- extra prostor za klanjanje
- prostor za aktivitete
- prostor za veci skupovi i konferencije (105 mjesta)

130 kvm / 180 klanjaca

Ucionice

- dvije ucionic, mjesto za 27 učenika u svakoj

84 kvm / 117 klanjaca

Igraona

- soba za djecu

24 kvm / 33 klanjaca

Soba za omladinu

24 kvm / 33 klanjaca

Pentry i HWC/Porodicni WC

- Dostupno za osobe u invalidskim kolicima
- Mjesto za presvlacenje beba

Extra prostor (instalacije mm)

Total BYA (425 enl detaljplan) - 461 kvm (+8,5%)

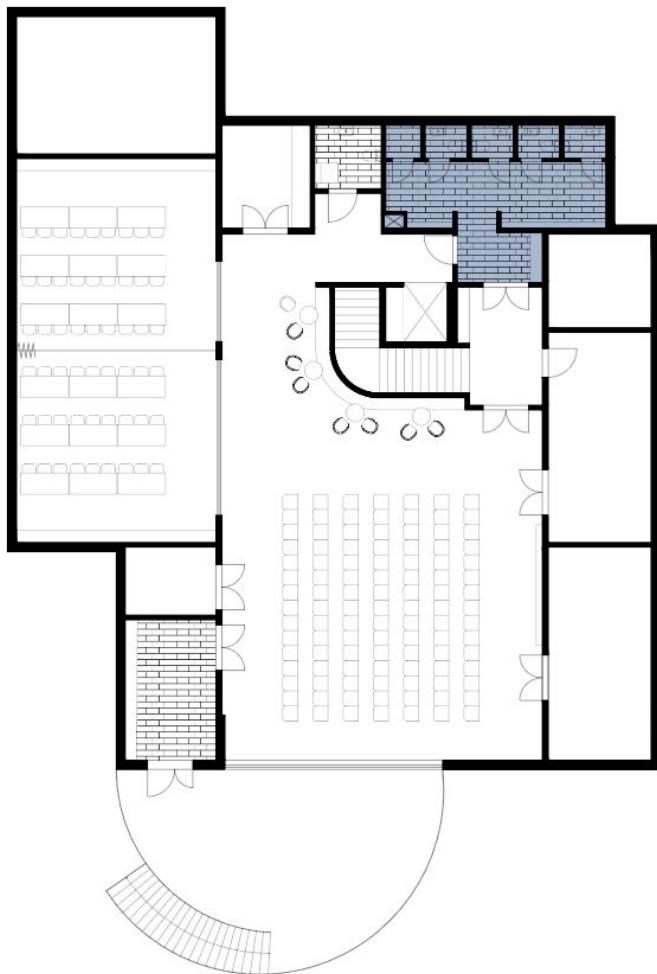

Podrum

Muska abdestana

- 4 wc
- prostor za ciscenje
- prostor za abdestit
- predprostor za skidanje/oblacene

Ulaz

- prostor za cipele i jakne
- sekundarni samostojeci ulaz

Flexibilna prostorija

- extra prostor za klanjanje
- prostor za aktivitete
- prostor za veci skupovi i konferencije (105 mjesta)

130 kvm / 180 klanjaca

Ucionice

- dvije ucionic, mjesto za 27 učenika u svakoj

84 kvm / 117 klanjaca

Igraona

- soba za djecu

24 kvm / 33 klanjaca

Soba za omladinu

24 kvm / 33 klanjaca

Pentry i HWC/Porodicni WC

- Dostupno za osobe u invalidskim kolicima
- Mjesto za presvlacenje beba

Extra prostor (instalacije mm)

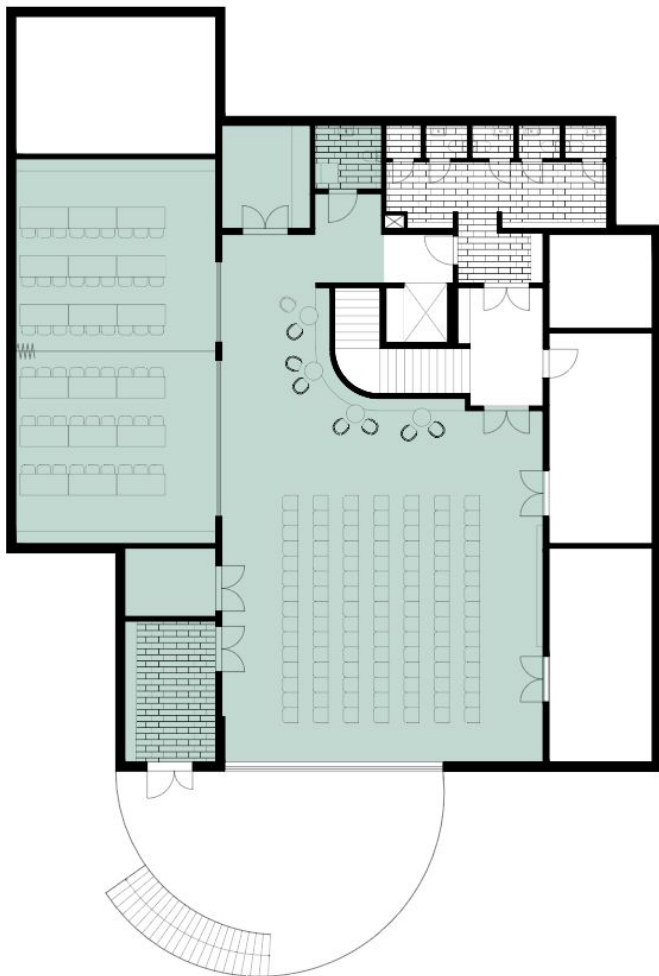

Podrum

Muska abdestana

- 4 wc
- prostor za ciscenje
- prostor za abdestit
- predprostor za skidanje/oblacene

Ulaz

- prostor za cipele i jakne
- sekundarni samostojeci ulaz

Flexibilna prostorija

- extra prostor za klanjanje
- prostor za aktivitete
- prostor za veci skupovi i konferencije (105 mjesta)

130 kvm / 180 klanjaca

Ucionice

- dvije ucionic, mjesto za 27 učenika u svakoj

84 kvm / 117 klanjaca

Igraona

- soba za djecu

24 kvm / 33 klanjaca

Soba za omladinu

24 kvm / 33 klanjaca

Pentry i HWC/Porodicni WC

- Dostupno za osobe u invalidskim kolicima
- Mjesto za presvlacenje beba

Extra prostor (instalacije mm)

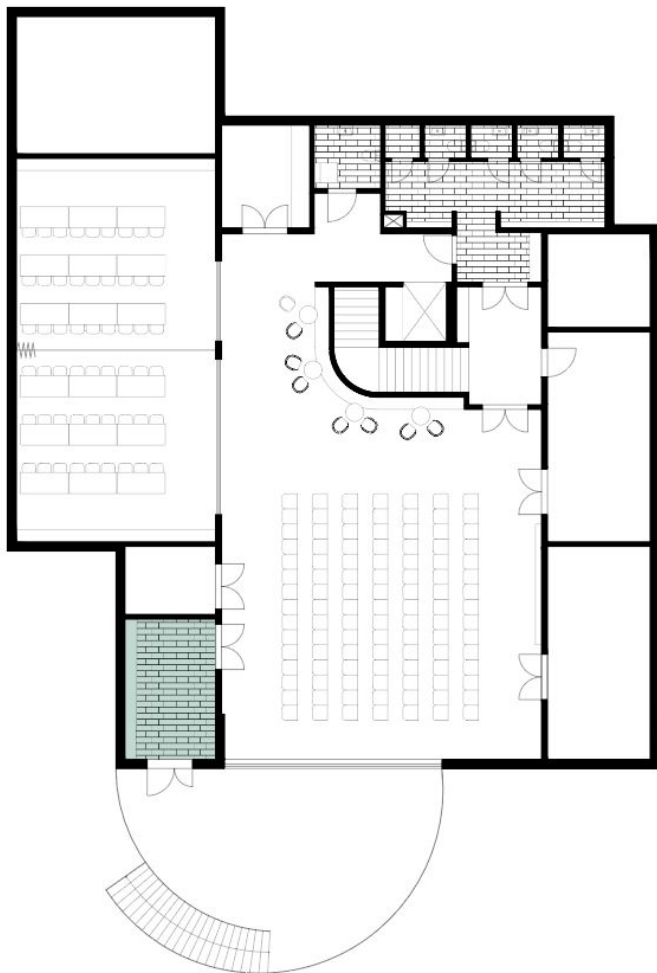

Podrum

Muska abdestana

- 4 wc
- prostor za ciscenje
- prostor za abdestit
- predprostor za skidanje/oblacene

Ulaz

- prostor za cipele i jakne
- sekundarni samostojeci ulaz

Flexibilna prostorija

- extra prostor za klanjanje
- prostor za aktivitete
- prostor za veci skupovi i konferencije (105 mjesta)

130 kvm / 180 klanjaca

Ucionice

- dvije ucionic, mjesto za 27 učenika u svakoj

84 kvm / 117 klanjaca

Igraona

- soba za djecu

24 kvm / 33 klanjaca

Soba za omladinu

24 kvm / 33 klanjaca

Pentry i HWC/Porodicni WC

- Dostupno za osobe u invalidskim kolicima
- Mjesto za presvlacenje beba

Extra prostor (instalacije mm)

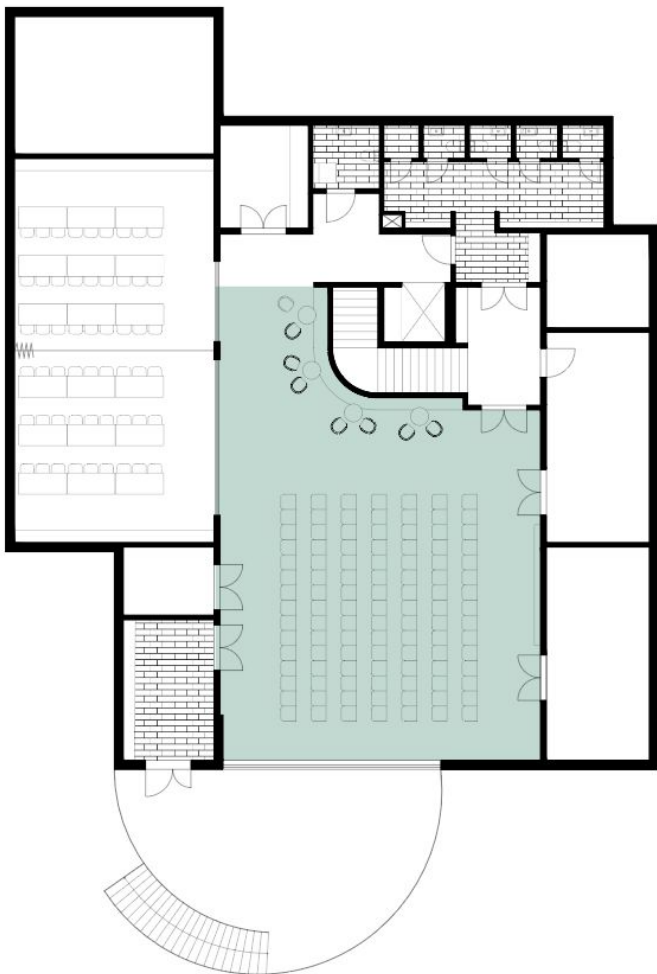

Podrum

Muska abdestana

- 4 wc
- prostor za ciscenje
- prostor za abdestit
- predprostor za skidanje/oblacene

Ulaz

- prostor za cipele i jakne
- sekundarni samostojeci ulaz

Flexibilna prostorija

- extra prostor za klanjanje
- prostor za aktivitete
- prostor za veci skupovi i konferencije (105 mjesta)

130 kvm / 180 klanjaca

Ucionice

- dvije ucionic, mjesto za 27 učenika u svakoj

84 kvm / 117 klanjaca

Igraona

- soba za djecu

24 kvm / 33 klanjaca

Soba za omladinu

24 kvm / 33 klanjaca

Pentry i HWC/Porodicni WC

- Dostupno za osobe u invalidskim kolicima
- Mjesto za presvlacenje beba

Extra prostor (instalacije mm)

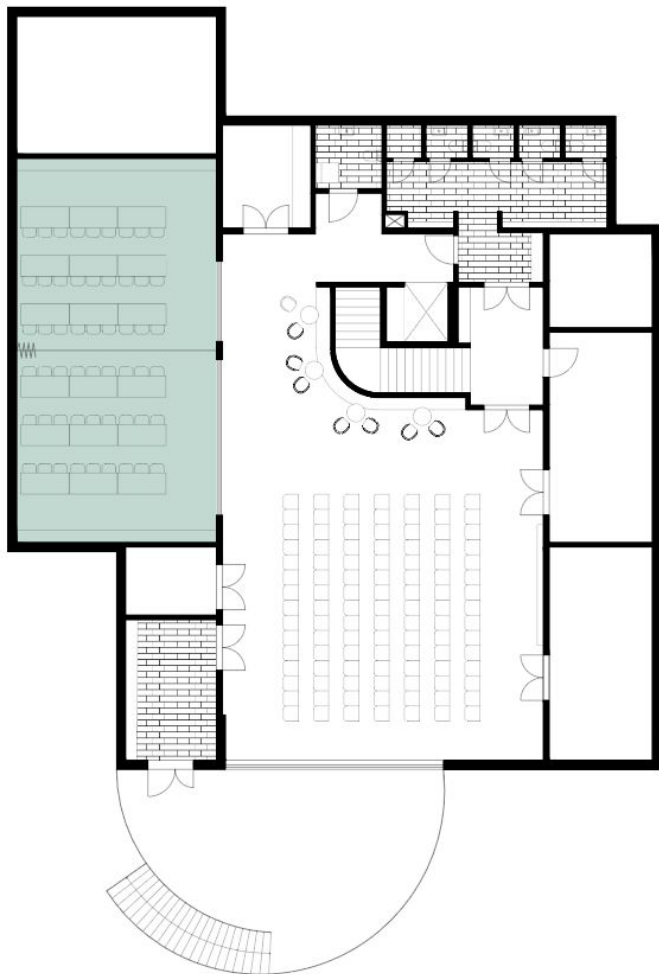

Podrum

Muska abdestana

- 4 wc
- prostor za ciscenje
- prostor za abdestit
- predprostor za skidanje/oblacene

Ulaz

- prostor za cipele i jakne
- sekundarni samostojeci ulaz

Flexibilna prostorija

- extra prostor za klanjanje
- prostor za aktivitete
- prostor za veci skupovi i konferencije (105 mjesta)

130 kvm / 180 klanjaca

Ucionice

- dvije ucionic, mjesto za 27 učenika u svakoj

84 kvm / 117 klanjaca

Igraona

- soba za djecu

24 kvm / 33 klanjaca

Soba za omladinu

24 kvm / 33 klanjaca

Pentry i HWC/Porodicni WC

- Dostupno za osobe u invalidskim kolicima
- Mjesto za presvlacenje beba

Extra prostor (instalacije mm)

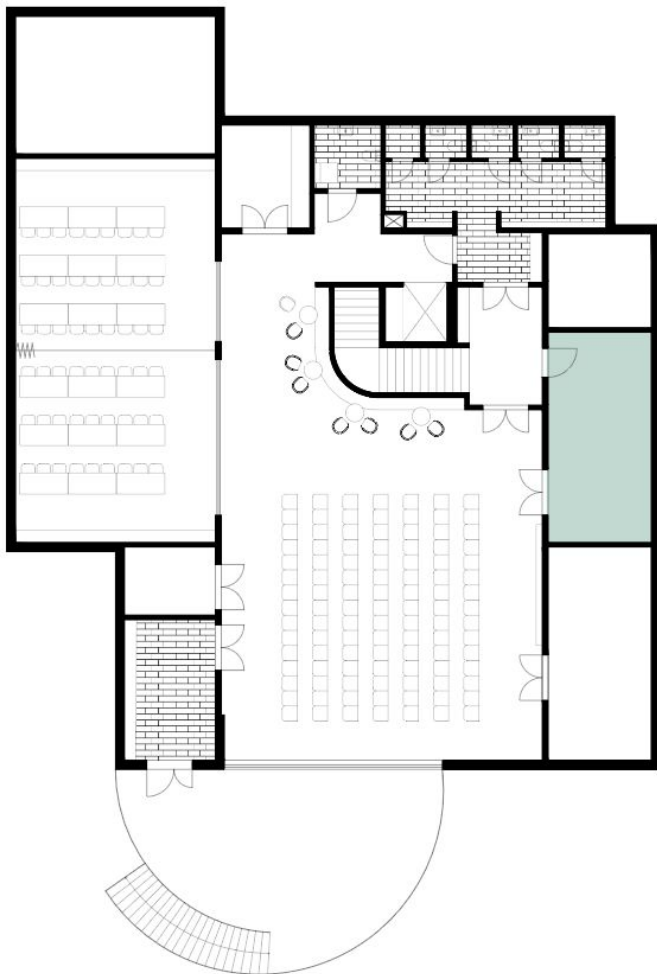

Podrum

Muska abdestana

- 4 wc
- prostor za ciscenje
- prostor za abdestit
- predprostor za skidanje/oblacene

Ulaz

- prostor za cipele i jakne
- sekundarni samostojeci ulaz

Flexibilna prostorija

- extra prostor za klanjanje
- prostor za aktivite
- prostor za veci skupovi i konferencije (105 mjesta)

130 kvm / 180 klanjaca

Ucionice

- dvije ucionic, mjesto za 27 učenika u svakoj

84 kvm / 117 klanjaca

Igraona

- soba za djecu

24 kvm / 33 klanjaca

Soba za omladinu

24 kvm / 33 klanjaca

Pentry i HWC/Porodicni WC

- Dostupno za osobe u invalidskim kolicima
- Mjesto za presvlacenje beba

Extra prostor (instalacije mm)

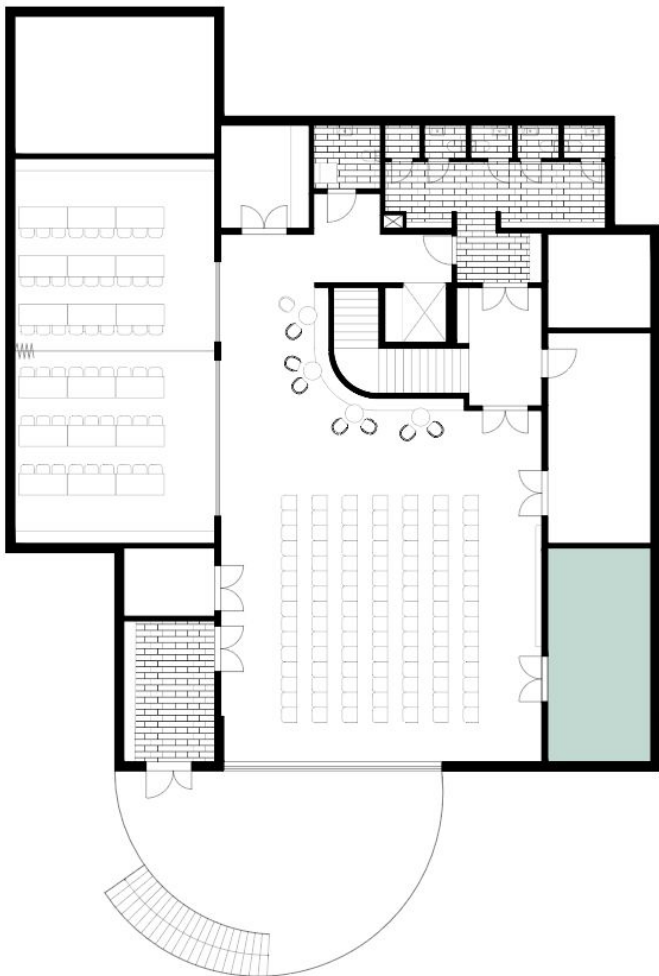

Podrum

Muska abdestana

- 4 wc
- prostor za ciscenje
- prostor za abdestit
- predprostor za skidanje/oblacene

Ulaz

- prostor za cipele i jakne
- sekundarni samostojeci ulaz

Flexibilna prostorija

- extra prostor za klanjanje
- prostor za aktivitete
- prostor za veci skupovi i konferencije (105 mjesta)

130 kvm / 180 klanjaca

Ucionice

- dvije ucionic, mjesto za 27 učenika u svakoj

84 kvm / 117 klanjaca

Igraona

- soba za djecu

24 kvm / 33 klanjaca

Soba za omladinu

24 kvm / 33 klanjaca

Pentry i HWC/Porodicni WC

- Dostupno za osobe u invalidskim kolicima
- Mjesto za presvlacenje beba

Extra prostor (instalacije mm)

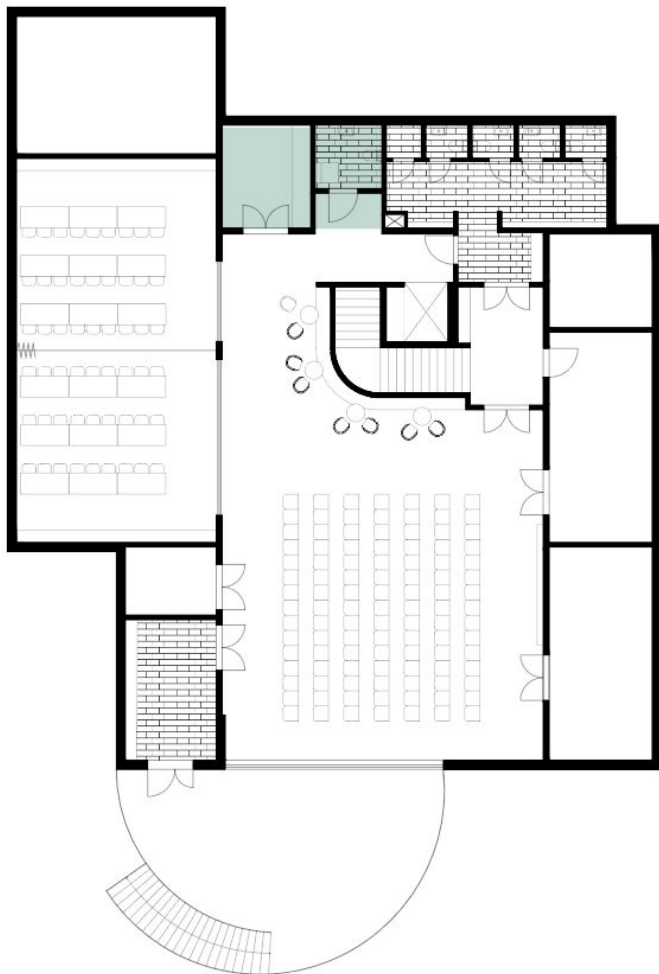

Podrum

Muska abdestana

- 4 wc
- prostor za ciscenje
- prostor za abdestit
- predprostor za skidanje/oblacene

Ulaz

- prostor za cipele i jakne
- sekundarni samostojeci ulaz

Flexibilna prostorija

- extra prostor za klanjanje
- prostor za aktivitete
- prostor za veci skupovi i konferencije (105 mjesta)

130 kvm / 180 klanjaca

Ucionice

- dvije ucionic, mjesto za 27 učenika u svakoj

84 kvm / 117 klanjaca

Igraona

- soba za djecu

24 kvm / 33 klanjaca

Soba za omladinu

24 kvm / 33 klanjaca

Pentry i HWC/Porodicni WC

- Dostupno za osobe u invalidskim kolicima
- Mjesto za presvlacenje beba

Extra prostor (instalacije mm)

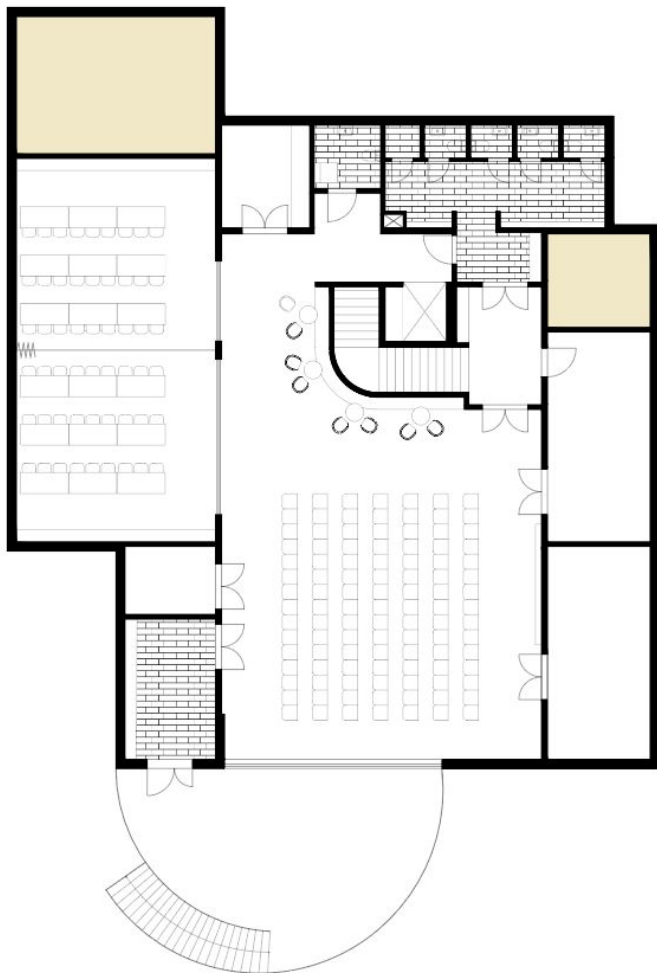

Podrum

Muska abdestana

- 4 wc
- prostor za ciscenje
- prostor za abdestit
- predprostor za skidanje/oblacene

Ulaz

- prostor za cipele i jakne
- sekundarni samostojeci ulaz

Flexibilna prostorija

- extra prostor za klanjanje
- prostor za aktivitete
- prostor za veci skupovi i konferencije (105 mjesta)

130 kvm / 180 klanjaca

Ucionice

- dvije ucionic, mjesto za 27 učenika u svakoj

84 kvm / 117 klanjaca

Igraona

- soba za djecu

24 kvm / 33 klanjaca

Soba za omladinu

24 kvm / 33 klanjaca

Pentry i HWC/Porodicni WC

- Dostupno za osobe u invalidskim kolicima
- Mjesto za presvlacenje beba

Extra prostor (instalacije mm)

Ukupno broj mjesta za klanjanje

Ulazni sprat

- Permanentna mjesta za muske **201**
- Maximalno **292**

Podrum

- Flexibilna prostorija **180**
- Maximalno **363**

Ukupno maksimalno klanjaca muski

- **655 (120 cm)**
- **819 (90 cm)**

Gornji sprat

- Permanentna mjesta za zenske **150**
- Maximalno **188**

Ukupno maksimalno klanjaca zenski

- **188 (120 cm)**
- **235 (90 cm)**

UKUPNO

- **843 (120 cm)**
- **1054 (90 cm)**

Ukupno byggnadsarea (BYA) i bruttoarea (BTA)

BYA

461 kvm (425 enl detaljplan, +8,5%)

BTA

461 + 456 + 215 = 1132 kvm

Fasada detalj

Fasade se predlaže izraditi od perforiranog lima sa islamskom geometrijom.

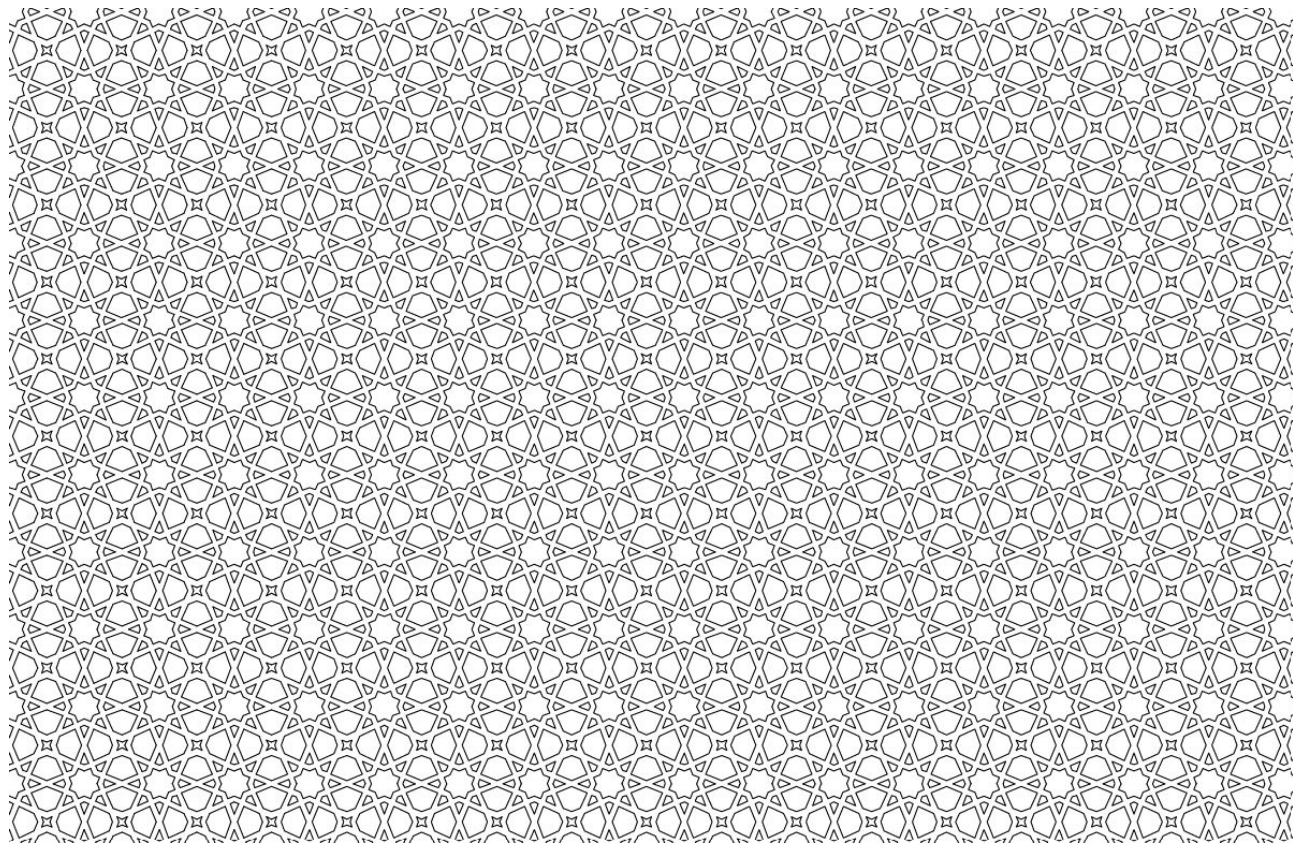

Fasade referens

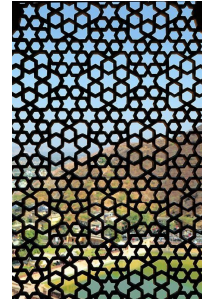
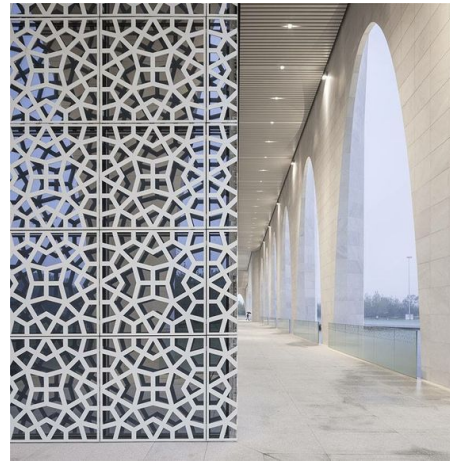

Dvorište referens



Svjetlosni otvor referens



Interiejer referens

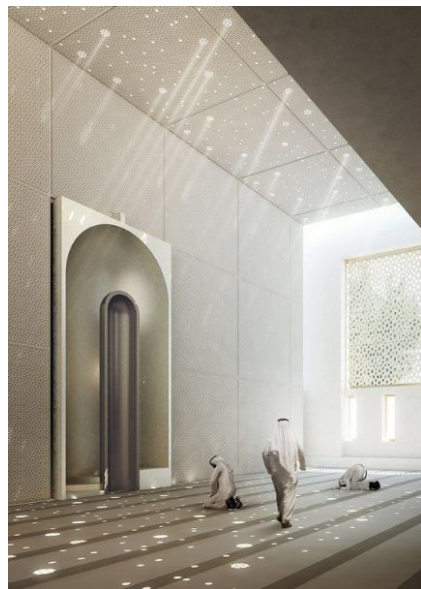
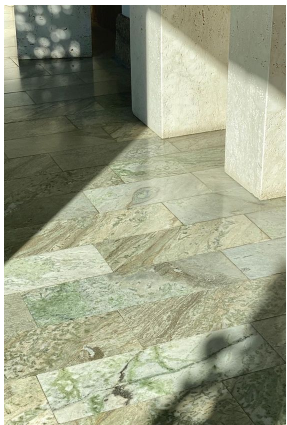











Procjena troškova

Aktivitet	količina	Jedinice	Kost/enh	Total
Ploča 1. sprat,200	456	m3	3 000	1 368 000
Ploča 2. sprat,200	290	m4	3 000	870 000
Konstrukcija btg(sendvič)	896	m2	3 500	3 136 000
Unutrašnji zidovi gips	2000	m2	1 200	2 400 000
Sklopivi unutrašnji zidovi	105	m2	12 000	1 260 000
Krov	300	m2	4 500	1 350 000
Farbanje	2500	m2	350	875 000
Prozori	36	st.	20 000	720 000
Okvir unutrašnjih vrata	200	m	100	20 000
Podne lajsne	500	m	100	50 000
Vrata	39	st.	15 000	585 000
Fasada (Alu)	800	m2	5 000	4 000 000
Stepenice	2	st.	95 000	190 000
Evakuacione stepenice	2	st.	85 000	170 000
Ograde unutrašnja	72	m2	5 500	396 000
Lift	1	st.	1 300 000	1 300 000
Podne pločice 1. sprat	80	m2	1 700	136 000
Voda i kanalizacija	1207	m2	1 000	1 207 000
Enterijer	1	st.	2 000 000	2 000 000
Ventilacija	1207	m2	1 900	2 293 300
Struja	1207	m2	2 000	2 414 000
WC/HWC	5	st.	250 000	1 250 000
Projektovanje/crteži	1200	h	1 100	1 320 000
Građevinske dozvole	1	st.	500 000	500 000
Rušenje post. objekta	2	st.	1 500 000	1 500 000
Iskop i Zemljani radovi	1	st.	2 000 000	2 000 000
Betonski radovi za podrum (461)	1	st.	1 600 000	1 600 000
				34 910 300
			21% (15% za nepredv. 6% GK)	42 241 463

U procjenu ne ulaze :

- – Obrada drugih uvjeta tla (npr. piloti itd.)
- Podni materijal nije uračunat
- Završno planiranje u dvoristu
- Ograda i kapija
- – Sadnja i zelene površine oko objekta

Plan dalje

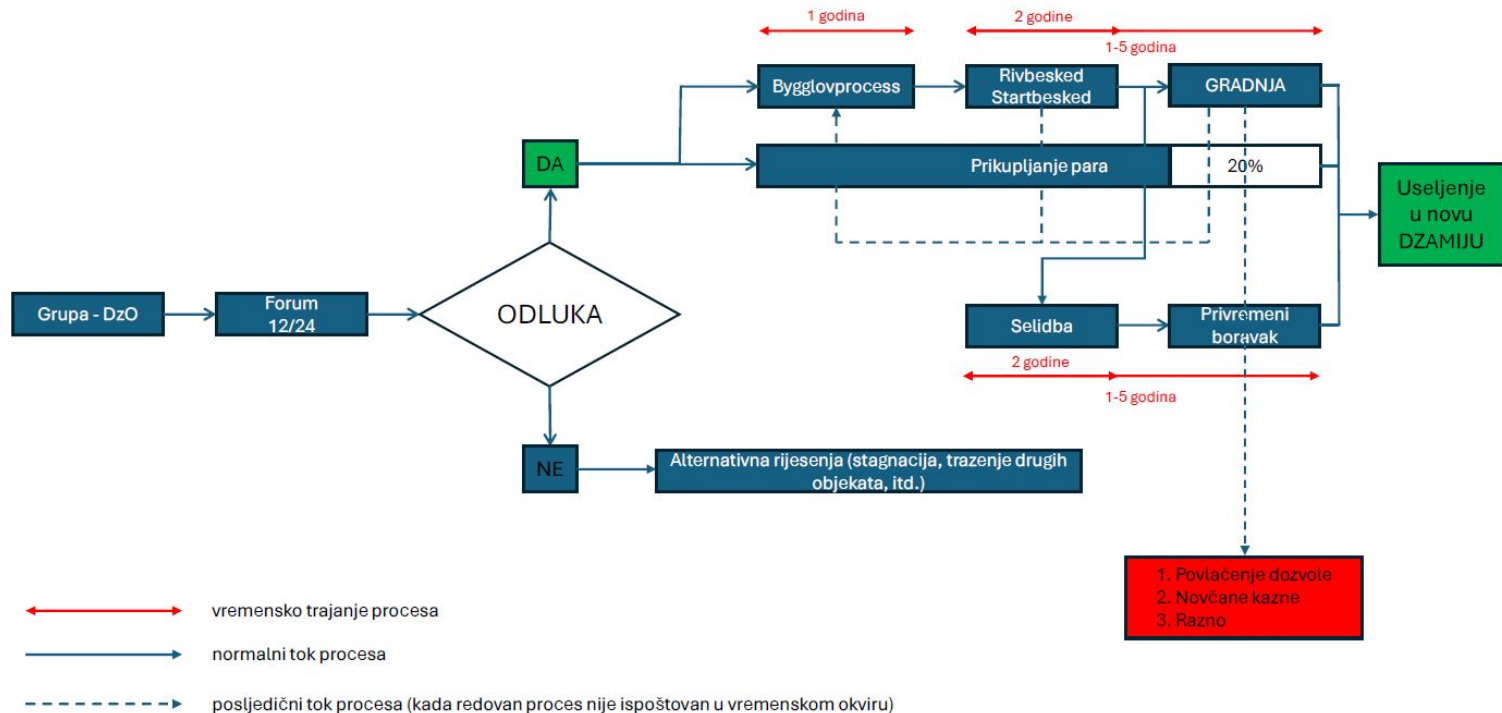

Forum

- 10 dec - 10 jan
- Možete se upoznati s prijedlogom i ostaviti svoje komentare na web stranici.

Hvala na pažnji!

Kommentari odbor

- toalet i ostava promjeniti mjesto
- ulaz u kuhinju
- Sala za konferencije, promocije
- vece ucionice, 25+25 mjesta
- vanjska igraona
- malo vise wc, 4 za zenske i 4 za muske

Kommentari forum

- Gasulhana
- restoran
- fontana za abdestit
-